

Bienvenido a CENTRO

CENTRO es una institución de educación superior en diseño, comunicación, cine, medios digitales y arquitectura que cataliza energía en potencia y la convierte en fuerza creativa profesional.

Como el nombre sugiere, CENTRO genera una confluencia de ciencia, tecnología y negocios a través de la creatividad. La escuela fomenta un equilibrio entre el pensamiento y la acción que se refleja en su interdisciplinariedad y sus programas dinámicos; teniendo como enfoque lo emprendedor, lo social y lo sustentable.

Como institución de vanguardia, CENTRO cuenta con una visión integral que abarca e intersecta áreas específicas de conocimiento y desarrollo. Estos ejes transversales cuentan con equipos de trabajo que actúan permanentemente para expandir el alcance e impacto de la institución, y que llevan a cabo proyectos tanto a nivel local, nacional e internacional.

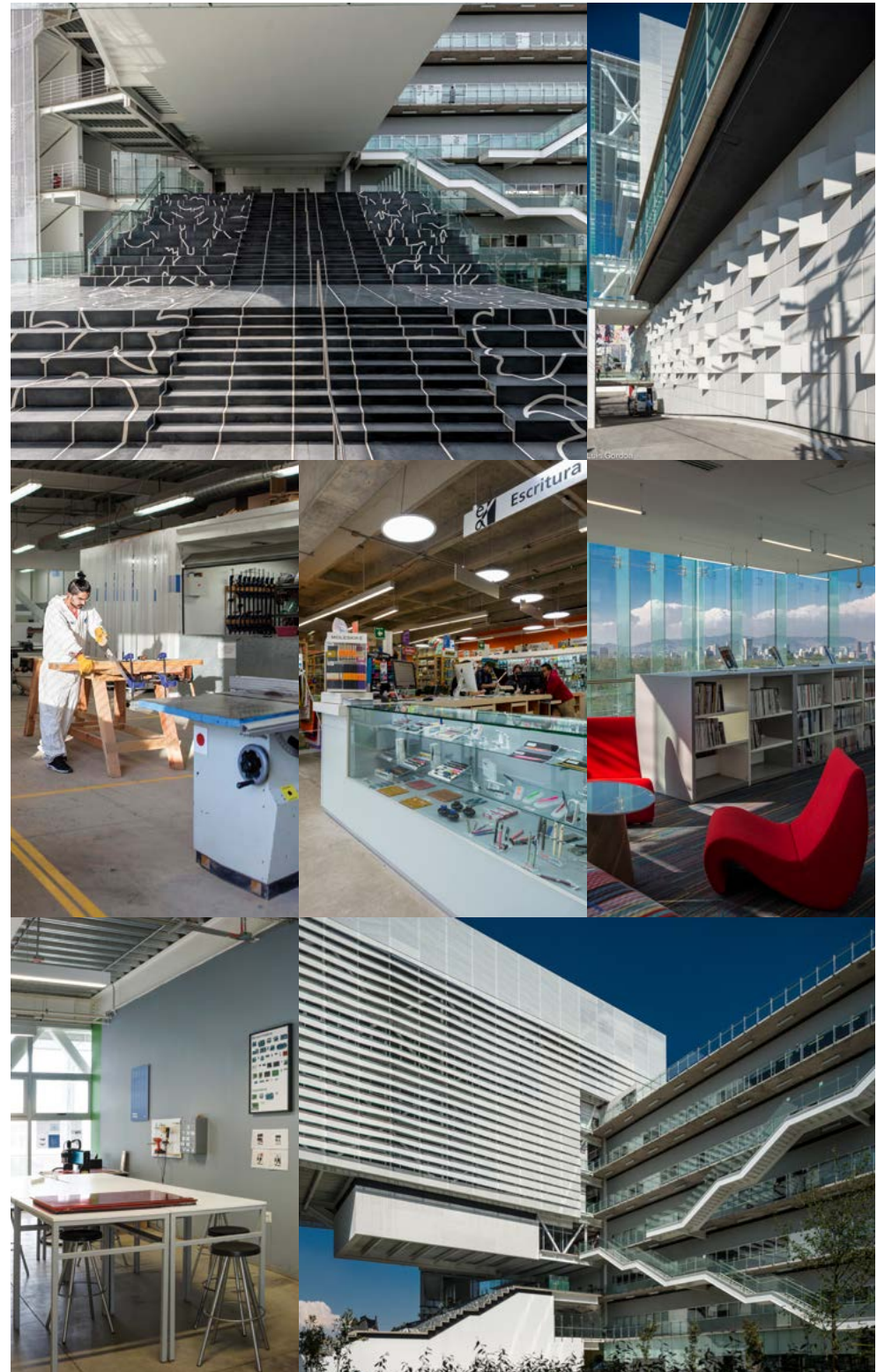

Maestría en Ciudad

La Maestría en Ciudad facilita las herramientas y conocimientos para la transformación de la ciudad en el campo de la arquitectura, el diseño urbano, la infraestructura pública, la planificación y la gestión creativa del territorio y del medio ambiente.

La ciudad es el organismo más complejo que ha creado la humanidad y al mismo tiempo siempre es incompleto, puede ser transformado y reciclado permanentemente. El programa forja la voluntad y orientación de acciones sobre la ciudad: hacer ciudad, mejorar, reformar, reciclar y transformar creativamente la ciudad existente, ordenar su desarrollo, proponer diseños, inventar formas, establecer dialécticas positivas entre espacios construidos y vacíos.

A su vez, ofrece una visión panorámica de los fenómenos de transformación urbana –formal e informal– que se desarrollan en las ciudades latinoamericanas, europeas y estadounidenses, destacando aquellos casos que han culminado con eficacia y calidad.

Requisitos

Título de Licenciatura | Carta motivos | Portafolio de proyectos | Entrevista | Inglés avanzado | Formato de admisión.

Fecha de inicio

28 de Agosto, 2017.

Duración

2 semestres.

Horarios

Lunes a jueves de 18 a 22 horas.

Contacto

Promoción de Posgrados

Regina Benito

rbenitos@centro.edu.mx | T. 2789 9000 ext. 8826

Francisca Garcés

posgrados@centro.edu.mx | T. 2789 9000 ext. 8851

Los profesores que tuvimos son de primer nivel y en donde más aprendimos fue en las experiencias de los viajes a Tijuana, y Medellín haciendo trabajo de campo con profesores internacionales.

Vanessa Vielma, estudiante.

La Maestría en Ciudad trabaja con la Ciudad de México para entenderla, dimensionarla y ponerla a prueba en el laboratorio académico y poder ofrecer a los gestores públicos y privados de la ciudad los resultados y sus potenciales. Se trabaja con una ciudad que no olvida la otra ciudad, sino que asume que la ciudad formal y la informal son dos caras de un mismo artefacto vivo.

**Miquel Adrià,
Director de las Maestrías en Arquitectura.**

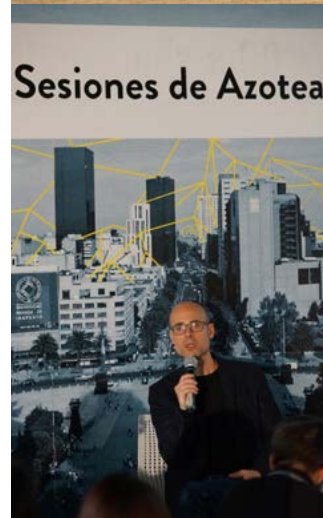
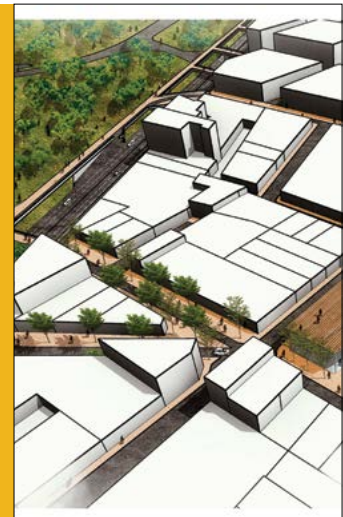

Sesiones de Azotea

Director

Miquel Adrià | Arquitecto por la Escuela Técnica Superior de Arquitectura de Barcelona y Doctor en Arquitectura por la Universidad Europea de Madrid. Director de Arquine.

Coordinadora

Claudia Pérez | Arquitecta por La Salle, CDMX y la ASU (Arizona). Maestra en Educación por el ITESM. Se ha especializado en proyectos arquitectónicos, interiorismo comercial y residencial.

Claustro de profesores

Bernardo Baranda | Director General en México del Instituto de Políticas para el Transporte y el Desarrollo.

Ernesto Betancourt | Director Ejecutivo de Proyectos de la Autoridad del Espacio Público, GCDMX. Proyectos Especiales SEDUVI.

Elías Cattán | Fundó Taller 13 en 2001, para generar una dinámica entre arquitectura, sustentabilidad y medioambiente.

Alejandro Echeverri | Director del plan de transformación de Medellín 2000-2004. Es Director de Urbam.

Alejandro Hernández | Arquitecto, crítico y docente de Arquitectura en la Universidad Iberoamericana y la Universidad Anáhuac del Norte. Director editorial de Arquine.

Juan José Kochen | Coordinador de Innovación y Sustentabilidad en ICA, y profesor de teoría e investigación en la Facultad de Arquitectura de la UNAM.

Alberto Odériz | Arquitecto por la Escuela Técnica Superior de Arquitectura de Barcelona y Maestro en Análisis, Teoría e Historia de la Arquitectura por la Facultad de Arquitectura de la UNAM.

Alejandro Polo | Arquitecto urbanista y Master por la UNAM, Profesor de Urbanismo en la UNAM.

Raul Cárdenas | Arquitecto por la Universidad Iberoamericana de Tijuana con Maestría en Artes Visuales por la Universidad de California. Fundador y director de Torolab. Dirige la Asociación Civil Agentes de Cambio y el programa de La Granja Transfronteriza en Tijuana

Inscripción | 31,500 MXN

Precio crédito | 2,268 MXN

1er Semestre	Creditos	Colegiatura
La informalidad como fenómeno urbano	3	6,804 MXN
La ciudad y su contexto	3	6,804 MXN
Ideales de ciudad y proyectos visionarios	3	6,804 MXN
Planificación e infraestructura urbana - Estrategias y políticas para el desarrollo	3	6,804 MXN
Gobierno, gestión pública y privada - La gobernanza como base del buen urbanismo	3	6,804 MXN
Taller - Escala e infraestructura urbana	16	36,288 MXN
Seminario de Tesis I	9	20,412 MXN

Total de colegiatura	90,720 MXN
Inscripción	31,500 MXN
Total inversión 1er semestre	122,220 MXN
Pago mensual	22,680 MXN

2do Semestre	Creditos	Colegiatura
Morfología urbana - Permanencia y transformación	3	6,804 MXN
Ciudadanía, creatividad y participación	3	6,804 MXN
Vivienda en la transformación de la ciudad	3	6,804 MXN
Movilidad y transporte colectivo	3	6,804 MXN
La ciudad sustentable	3	6,804 MXN
Taller - Creatividad urbana: Reinención de territorios	16	36,288 MXN
Seminario de Tesis II	12	27,216 MXN

Total de colegiatura	97,524 MXN
Inscripción	31,500 MXN
Total inversión 2do semestre	129,024 MXN
Pago mensual	24,381 MXN
Total programa	251,244 MXN

*Estos precios se incrementan un 5% anual cada mes de agosto.

Precios preferenciales por pronto pago

Antes del 30 de junio 5% en inscripción: 29,925 MXN

Antes del 30 de junio 8% en total semestral: 112,442 MXN

Antes del 31 de julio 5% en total semestral: 116,109 MXN

Antes del 30 de junio 8% en total del programa: 231,144 MXN

Antes del 31 de julio 5% en total del programa: 238,682 MXN